



ANPE ORGANIZA EL CURSO:

ACOSO Y CIBERACOSO EN LAS AULAS.

HERRAMIENTAS PARA LA IDENTIFICACIÓN, PREVENCIÓN

Y SOLUCIÓN DE LA VIOLENCIA ESCOLAR

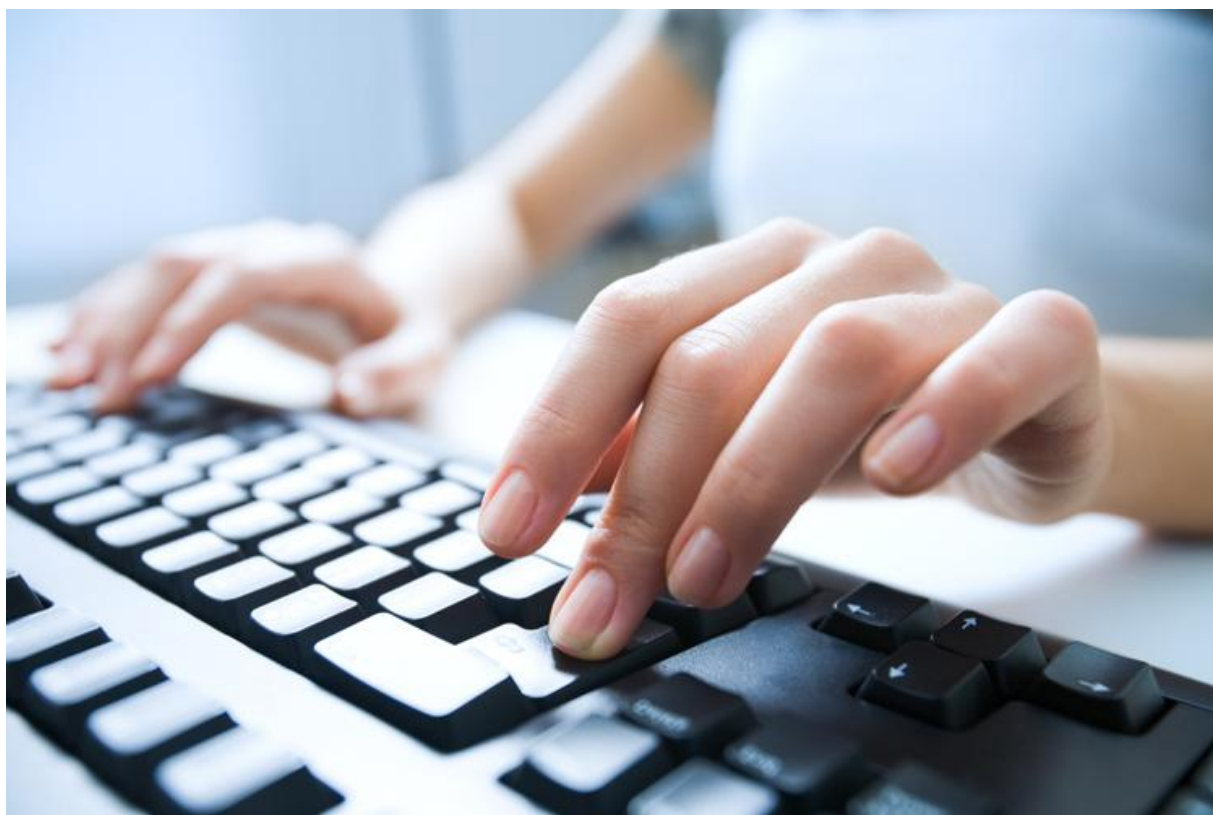

CURSO ONLINE HOMOLOGADO DE 100 HORAS

OBJETIVOS:

- Formar en las actuaciones relacionadas con la convivencia y la igualdad, la educación inclusiva, la interculturalidad, la educación en valores, la creatividad y el desarrollo de capacidades.
- Establecer estrategias para saber afrontar estos hechos en la detección de víctimas de acoso escolar.
- Ofrecer al docente información sobre este fenómeno y también herramientas que le permitan enfrentarse a este tema en el aula.

CONTENIDOS:

- Acoso escolar.
- Detección del acoso escolar.
- Intervención ante el acoso escolar.
- El ciberacoso o ciberbullying.
- Intervención y prevención del ciberacoso.
- Creación de una cultura con valores. Nuevos paradigmas sociales.
- Prevención del acoso escolar. Educación emocional.

DESTINATARIOS: profesorado de todas las etapas y niveles educativos anteriores a la universidad.

DURACIÓN DEL CURSO: 100 horas.

NÚMERO DE PLAZAS OFERTADAS: 100.

PONENTE: María Lourdes Mariñoso Aguaron.

PRECIO: El curso tiene un coste de 20 € para afiliados de ANPE.

FECHAS DE LAS SESIONES ONLINE:

FECHA	LUGAR	HORARIO (12,5 h / semana)
De 20 de abril al 3 de mayo de 2026	Online (asíncrono)	25 horas
De 4 al 17 de mayo de 2026	Online (asíncrono)	25 horas
De 18 de mayo al 31 de mayo de 2026	Online (asíncrono)	25 horas
Del 1 al 16 de junio de 2026	Online (asíncrono)	25 horas

INSCRIPCIONES:

Hasta el día 8 de abril de 2026 La solicitud para el curso se hará completando el formulario de inscripción de ANPE-RIOJA: <https://forms.gle/XdHgmwcyGfb1SkbP6>

CRITERIOS DE SELECCIÓN:

Los criterios de selección son:

- 1º. Tendrán preferencia aquellos docentes afiliados al sindicato ANPERIOJA.
- 2º. Resto de docentes de otros ANPEs.

En caso de que el número de inscripciones, según los criterios citados, fuera superior al número de plazas ofertadas, los candidatos se seleccionarán por riguroso orden de inscripción.

CERTIFICACIÓN:

Se considerará que se ha superado el curso, si el alumno es capaz de resolver correctamente, dentro del plazo estipulado, las actividades teórico-prácticas propuestas, teniendo en cuenta la precisión de los trabajos, su grado de asimilación práctica y personal y sus competencias y destrezas trabajadas.

La evaluación constará de dos partes:

- Una teórica, donde se darán respuesta a diferentes preguntas sobre el contenido del curso.
- Otra práctica, donde deberán comentarse las diferentes lecturas y casos prácticos propuestos. En esta parte también se tendrá en cuenta la participación del alumno en el foro.